

電車も・バスもPASMO

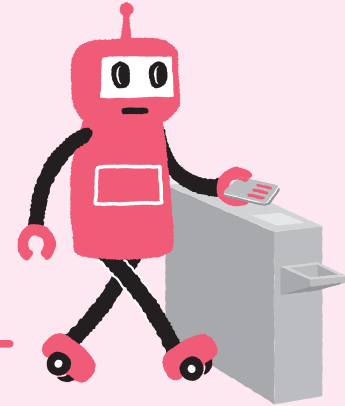

※ロボットは、PASMOのキャラクターです。

PASMOのご購入方法

- 最初のご購入は1,000円からです。
【デポジット500円+SF500円】
- PASMO 取扱い事業者の鉄道各駅およびバス事業者のPASMO 導入営業所などで発売いたします。
- バス車内では発売いたしません。

ICカードへのチャージ(入金)について

- バスの車内では、1,000円(紙幣)のチャージができます。運転士にお申し出ください。
- バスの車内では、オートチャージ機能は利用できません。

このステッカーが目印です

- ご利用可能なバスには、右のステッカー表示があります。



バスのご利用方法

乗車時と
降車時の
2回タッチ

後ろ扉からのご乗車

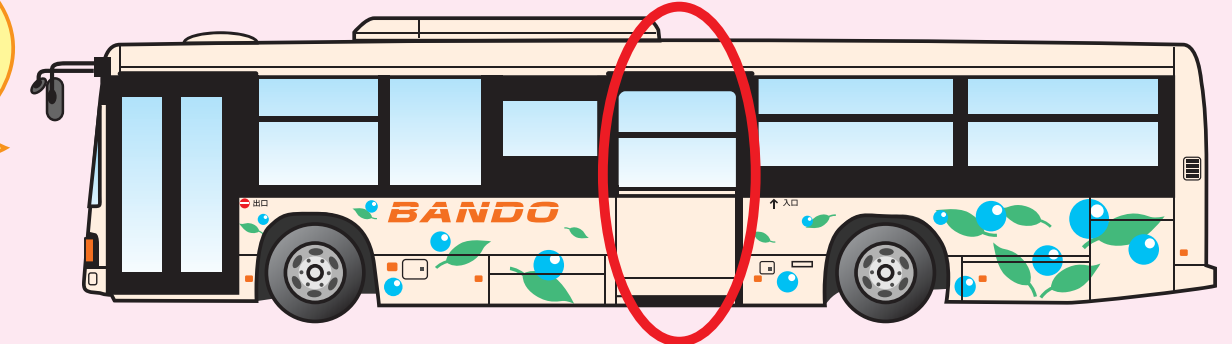

乗る時に

降りる時に

ここです

バス運賃箱および乗車口に設置してあります。

※1枚のカードで複数人ご利用の場合、または割引運賃適用の場合、大人用ICカードで小児運賃をご利用の場合などは、運転士にお申し出ください。

阪東自動車のサービスの詳細と「バス特」については

<http://www.bandobus.co.jp/>

PASMO については

<http://www.pasmo.co.jp>

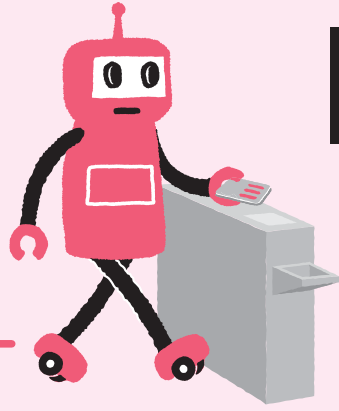

ICカード (P A S M O ・ S u i c a) を バスでご利用される際のご注意点!!

※ロボットは、PASMOMOのキャラクターです。

① カード読取部にしっかりタッチしてください。



お手持ちのIC乗車券をご利用の際には、しっかりとカード読取部にタッチしてください。しっかりタッチがされないエラーとなる場合がありますのでご注意ください。

② ICカードをご利用されないときには、ICカードを読取部に近づけないでください。

定期券など、ICカード以外の乗車券でご乗車の場合、お手持ちのICカード乗車券を運賃箱の読取部に近づけると、運賃を差し引いてしまう場合がありますので、ご注意ください。



③ ICカードは1枚でご利用ください。

複数のICカードを重ねた状態で運賃箱にタッチするとエラーとなりますので、ご注意ください!

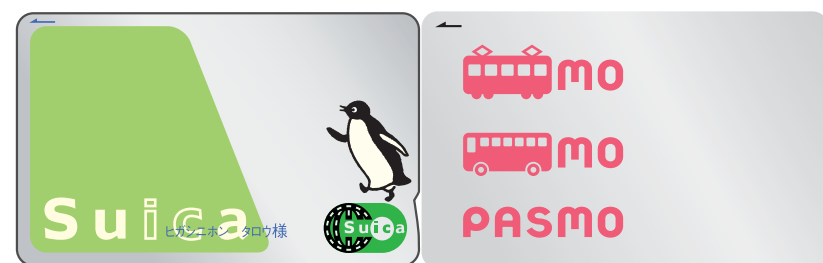

重ねた状態で運賃箱にタッチは **X**



④ オートチャージカードをご利用の場合、初回は、チャージした後にご利用ください。

オートチャージサービス機能付PASMOMOは、お客様に届いた時点ではチャージされておられません(残額0円)ので、ご注意ください。



阪東自動車株式会社 <http://www.bandobus.co.jp/>